SHASVASTII EXPEDITIONARY FORCE

Tactica

pour Infinity the Game par Corvus Belli

Version N5 Octobre 2025

Publié le : 02/05/2026

Auteur : une andouille

Table des matières

Avant-propos 1

Présentation Générale 2

Troupes emblématiques 3

Forces 4

Règles à connaître 5

Règle 1 6

Les Appuis Feu 8

Troupe 1 9

Appui feu : Mentions honorables et alternatives 11

Les Chasseurs 14

Troupe 1 15

Le Contrôle 34

Troupe 1 35

Les Spécialistes 37

Troupe 1 37

Le Soutien 37

Troupe 1 37

Les Lieutenants 37

Troupe 1 37

Les Fireteams 37

La Fireteam X 37

Listes d'Armées 37

Exemple de liste pour la faction 37

Guide d'Achat 37

Pour commencer 37

Continuer sa collection 38

Toute la gamme 39

Pour finir 37

Liens utiles 38

Remerciements 38
Glossaire 37

Avant-propos

À RÉECRIRE

Ce tactica s'adresse avant tout à des joueurs débutants. Il cherche à simplifier la découverte de la Shasvastii Expeditionary Force mais à mesure que vous progresserez vous trouverez vos propres stratégies, votre façon à vous de jouer cette armée incroyable (en toute objectivité !).

Ce document n'a pas pour objectif de vous apprendre à jouer à Infinity The Game, pour cela il y a les quick start rules (disponible en version officielle en anglais) et le livre de règle (disponible en version officielle en anglais et en version fantrad en français par takezo21000). Les règles seront donc mentionnées sans être expliquées en détails

La vision de la faction qui est présentée ici n'est pas la seule possible ou valable. Ce document est rédigé par un joueur non-compétitif qui apprécie le jeu mais ne cherche pas à devenir champion du monde d'Infinity. Ce tactica n'a donc pas la prétention de vous faire gagner tous les tournois !

Ce document est divisé en 3 grandes parties : la première section présente la faction dans les grandes lignes, ce que vous pouvez en attendre et ce que vous n'y trouverez pas, quelques informations sur des règles fréquentes dans cette sectorielle…

Les sections suivantes présentent toutes les troupes disponibles dans cette faction en les regroupant dans des rôles archétypaux.

Enfin le document se conclu par diverses informations utiles pour commencer à jouer : es exemples de liste d'armées, un guide d'achat pour savoir dans quelle boite se trouve chaque figurine disponible et des liens utiles.

Si vous connaissez déjà les règles du jeu ou que vous êtes déjà un vétéran avec d'autres factions, la division des troupes en rôle vous semblera sûrement absurde. Et elle l'est : dans Infinity les troupes ne sont pas cantonnées à un rôle mais peuvent accomplir beaucoup d'objectifs différents. Cette division en rôles est là pour guider les débutants, pour leur donner une première clé de lecture de la faction et pour qu'ils puissent jouer le plus rapidement possible.

Si vous rencontrez un acronyme ou un terme que vous ne connaissez pas, consultez le glossaire en fin de document. Vous y trouverez probablement une courte définition.

J'espère que vous trouverez ce document utile ! Bonne lecture !

Présentation Générale

Vue d'ensemble de la faction à travers ses troupes iconiques, ses forces et ses faiblesses

Troupes emblématiques

Lorem ipsum dolor sit amet, consectetur adipiscing elit. Morbi sed augue eget sem pulvinar aliquam. In placerat mi eu blandit porttitor. Duis laoreet turpis quis vulputate varius. Mauris id cursus augue. Duis nisi purus, aliquet at iaculis eu, aliquam a justo. Sed ac suscipit nibh. Donec efficitur sem at accumsan facilisis. In ullamcorper vulputate ipsum vel dapibus. Donec luctus aliquet mauris sed viverra. Aliquam quis tempor lacus. Etiam tincidunt erat sed ultrices convallis. Aenean semper, sem in congue tempor, tellus mi feugiat risus, id condimentum nunc metus non ex.

Praesent tincidunt magna sed velit ullamcorper, vel vehicula elit efficitur. Pellentesque ante felis, congue a semper ac, porttitor nec velit. Aliquam at convallis nisl, id tempor velit. Nulla non tincidunt odio, a scelerisque quam. Curabitur pulvinar mauris non erat ullamcorper maximus. Quisque sollicitudin, dui ac cursus efficitur, dolor felis tempus est, vitae blandit purus nulla eget neque. Cras id risus eu arcu porttitor faucibus. Proin auctor ornare felis a mollis. Aenean in blandit quam. Suspendisse massa leo, vulputate fringilla semper ac, blandit sed velit. Maecenas enim leo, eleifend posuere faucibus non, tincidunt sed ex. Nullam suscipit lectus ut enim lobortis tincidunt. Maecenas sed maximus massa.

Phasellus vitae faucibus quam, a pulvinar lorem. Nam volutpat tincidunt facilisis. Vestibulum turpis justo, hendrerit a commodo vestibulum, pellentesque a erat. Phasellus tempor vehicula augue nec vehicula. Vestibulum et hendrerit turpis. Sed sed pellentesque quam. Ut et eros nec quam convallis vestibulum. Curabitur eget tincidunt mi. Nullam nisl ipsum, varius nec lacinia eget, lacinia et orci. Praesent tempus ipsum augue. Sed tempus risus eget ante mattis semper. Proin elementum ipsum ac tellus sagittis volutpat. Sed vitae turpis semper, volutpat sem eu, mollis nisl. Fusce molestie laoreet nisi, non vulputate nunc elementum in. In quis ex vitae quam posuere dapibus. Mauris interdum odio eu elit ornare malesuada.

Forces

Lorem ipsum dolor sit amet, consectetur adipiscing elit. Morbi sed augue eget sem pulvinar aliquam. In placerat mi eu blandit porttitor. Duis laoreet turpis quis vulputate varius. Mauris id cursus augue. Duis nisi purus, aliquet at iaculis eu, aliquam a justo. Sed ac suscipit nibh. Donec efficitur sem at accumsan facilisis. In ullamcorper vulputate ipsum vel dapibus. Donec luctus aliquet mauris sed viverra. Aliquam quis tempor lacus. Etiam tincidunt erat sed ultrices convallis. Aenean semper, sem in congue tempor, tellus mi feugiat risus, id condimentum nunc metus non ex.

Praesent tincidunt magna sed velit ullamcorper, vel vehicula elit efficitur. Pellentesque ante felis, congue a semper ac, porttitor nec velit. Aliquam at convallis nisl, id tempor velit. Nulla non tincidunt odio, a scelerisque quam. Curabitur pulvinar mauris non erat ullamcorper maximus. Quisque sollicitudin, dui ac cursus efficitur, dolor felis tempus est, vitae blandit purus nulla eget neque. Cras id risus eu arcu porttitor faucibus. Proin auctor ornare felis a mollis. Aenean in blandit quam. Suspendisse massa leo, vulputate fringilla semper ac, blandit sed velit. Maecenas enim leo, eleifend posuere faucibus non, tincidunt sed ex. Nullam suscipit lectus ut enim lobortis tincidunt. Maecenas sed maximus massa.

Faiblesses

Lorem ipsum dolor sit amet, consectetur adipiscing elit. Morbi sed augue eget sem pulvinar aliquam. In placerat mi eu blandit porttitor. Duis laoreet turpis quis vulputate varius. Mauris id cursus augue. Duis nisi purus, aliquet at iaculis eu, aliquam a justo. Sed ac suscipit nibh. Donec efficitur sem at accumsan facilisis. In ullamcorper vulputate ipsum vel dapibus. Donec luctus aliquet mauris sed viverra. Aliquam quis tempor lacus. Etiam tincidunt erat sed ultrices convallis. Aenean semper, sem in congue tempor, tellus mi feugiat risus, id condimentum nunc metus non ex.

Praesent tincidunt magna sed velit ullamcorper, vel vehicula elit efficitur. Pellentesque ante felis, congue a semper ac, porttitor nec velit. Aliquam at convallis nisl, id tempor velit. Nulla non tincidunt odio, a scelerisque quam. Curabitur pulvinar mauris non erat ullamcorper maximus. Quisque sollicitudin, dui ac cursus efficitur, dolor felis tempus est, vitae blandit purus nulla eget neque. Cras id risus eu arcu porttitor faucibus. Proin auctor ornare felis a mollis. Aenean in blandit quam. Suspendisse massa leo, vulputate fringilla semper ac, blandit sed velit. Maecenas enim leo, eleifend posuere faucibus non, tincidunt sed ex. Nullam suscipit lectus ut enim lobortis tincidunt. Maecenas sed maximus massa.

Règles à connaître

Les règles que l'on retrouve fréquemment dans la faction et qu'il est important de bien maîtriser pour tirer le maximum de cette armée.

Règle 1

La règle officielle : wiki.
Lorem ipsum dolor sit amet, consectetur adipiscing elit. Morbi sed augue eget sem pulvinar aliquam. In placerat mi eu blandit porttitor. Duis laoreet turpis quis vulputate varius. Mauris id cursus augue. Duis nisi purus, aliquet at iaculis eu, aliquam a justo. Sed ac suscipit nibh. Donec efficitur sem at accumsan facilisis. In ullamcorper vulputate ipsum vel dapibus. Donec luctus aliquet mauris sed viverra. Aliquam quis tempor lacus. Etiam tincidunt erat sed ultrices convallis. Aenean semper, sem in congue tempor, tellus mi feugiat risus, id condimentum nunc metus non

.

Les Appuis Feu

Les troupes qui utilisent des armes à longue portée pour dégager le terrain au reste de l'armée.

Troupe 1

ISC: Shasvastii Gwailos — Veteran Troops

HI

Shasvastii Armed Imposition Detachment GWAILOS

MOV	CC	BS	PH	WIP	ARM	BTS	VITA	S	AVA
4-4	14	13	12	13	3	9	2	2	1

Equipment: Albedo (-6) • Nanoscreen
Special Skills: Combat Instinct • No Cover • Shasvastii • Stealth

Name	Weaponry | Equipment || Peripheral	Melee Weapons	SWC	C
GWAILO	Heavy Machine Gun, E/M Carbine(+1B)	Breaker Pistol, CC Weapon	1.5	44
GWAILO (Multispectral Visor L2)	Heavy Rocket Launcher, E/M Carbine(+1B)	Breaker Pistol, CC Weapon	1.5	39
GWAILO (Lieutenant)	Heavy Machine Gun, E/M Carbine(+1B)	Breaker Pistol, CC Weapon	1.5	44
GWAILO (Lieutenant, Multispectral Visor L2)	Heavy Rocket Launcher, E/M Carbine(+1B)	Breaker Pistol, CC Weapon	1.5	39

Lorem ipsum dolor sit amet, consectetur adipiscing elit. Morbi sed augue eget sem pulvinar aliquam. In placerat mi eu blandit porttitor. Duis laoreet turpis quis vulputate varius. Mauris id cursus augue. Duis nisi purus, aliquet at iaculis eu, aliquam a justo. Sed ac suscipit nibh. Donec efficitur sem at accumsan facilisis. In ullamcorper vulputate ipsum vel dapibus. Donec luctus aliquet mauris sed viverra. Aliquam quis tempor lacus. Etiam tincidunt erat sed ultrices convallis. Aenean semper, sem in congue tempor, tellus mi feugiat risus, id condimentum nunc metus non ex.

Praesent tincidunt magna sed velit ullamcorper, vel vehicula elit efficitur. Pellentesque ante felis, congue a semper ac, porttitor nec velit. Aliquam at convallis nisl, id tempor velit. Nulla non tincidunt odio, a scelerisque quam. Curabitur pulvinar mauris non erat ullamcorper maximus. Quisque sollicitudin, dui ac cursus efficitur, dolor felis tempus est, vitae blandit purus nulla eget neque. Cras id risus eu arcu porttitor faucibus. Proin auctor ornare felis a mollis. Aenean in blandit quam. Suspendisse massa leo, vulputate fringilla semper ac, blandit sed velit. Maecenas enim leo, eleifend posuere faucibus non, tincidunt sed ex. Nullam suscipit lectus ut enim lobortis tincidunt. Maecenas sed maximus massa.

Phasellus vitae faucibus quam, a pulvinar lorem. Nam volutpat tincidunt facilisis. Vestibulum turpis justo, hendrerit a commodo vestibulum, pellentesque a erat. Phasellus tempor vehicula augue nec vehicula. Vestibulum et hendrerit turpis. Sed sed pellentesque quam. Ut et eros nec quam convallis vestibulum. Curabitur eget tincidunt mi. Nullam nisl ipsum, varius nec lacinia eget, lacinia et orci. Praesent tempus ipsum augue. Sed tempus risus eget ante mattis semper. Proin elementum ipsum ac tellus sagittis volutpat. Sed vitae turpis semper, volutpat sem eu, mollis nisl. Fusce molestie laoreet nisi, non vulputate nunc elementum in. In quis ex vitae quam posuere

Lorem ipsum dolor sit amet, consectetur adipiscing elit. Morbi sed augue eget sem pulvinar aliquam. In placerat mi eu blandit porttitor. Duis laoreet turpis quis vulputate varius. Mauris id cursus augue. Duis nisi purus, aliquet at iaculis eu, aliquam a justo. Sed ac suscipit nibh. Donec efficitur sem at accumsan facilisis. In ullamcorper vulputate ipsum vel dapibus. Donec luctus aliquet mauris sed viverra. Aliquam quis tempor lacus. Etiam tincidunt erat sed ultrices convallis. Aenean semper, sem in congue tempor, tellus mi feugiat risus, id condimentum nunc metus non ex.

Phasellus vitae faucibus quam, a pulvinar lorem. Nam volutpat tincidunt facilisis. Vestibulum

Points forts :

-

Points faibles :

-

Appui feu : Mentions honorables et alternatives

Lorem ipsum dolor sit amet, consectetur adipiscing elit. Morbi sed augue eget sem pulvinar aliquam. In placerat mi eu blandit porttitor. Duis laoreet turpis quis vulputate varius. Mauris id cursus augue. Duis nisi purus, aliquet at iaculis eu, aliquam a justo. Sed ac suscipit nibh. Donec efficitur sem at accumsan facilisis. In ullamcorper vulputate ipsum vel dapibus. Donec luctus aliquet mauris sed viverra. Aliquam quis tempor lacus. Etiam tincidunt erat sed ultrices convallis. Aenean semper, sem in congue tempor, tellus mi feugiat risus, id condimentum nunc metus non ex.

Praesent tincidunt magna sed velit ullamcorper, vel vehicula elit efficitur. Pellentesque ante felis, congue a semper ac, porttitor nec velit. Aliquam at convallis nisl, id tempor velit. Nulla non tincidunt odio, a scelerisque quam. Curabitur pulvinar mauris non erat ullamcorper maximus. Quisque sollicitudin, dui ac cursus efficitur, dolor felis tempus est, vitae blandit purus nulla eget neque. Cras id risus eu arcu porttitor faucibus. Proin auctor ornare felis a mollis. Aenean in blandit quam. Suspendisse massa leo, vulputate fringilla semper ac, blandit sed velit. Maecenas enim leo, eleifend posuere faucibus non, tincidunt sed ex. Nullam suscipit lectus ut enim lobortis tincidunt. Maecenas sed maximus massa.

Phasellus vitae faucibus quam, a pulvinar lorem. Nam volutpat tincidunt facilisis. Vestibulum turpis justo, hendrerit a commodo vestibulum, pellentesque a erat. Phasellus tempor vehicula augue nec vehicula. Vestibulum et hendrerit turpis. Sed sed pellentesque quam. Ut et eros nec quam convallis vestibulum. Curabitur eget tincidunt mi. Nullam nisl ipsum, varius nec lacinia eget, lacinia et orci. Praesent tempus ipsum augue. Sed tempus risus eget ante mattis semper. Proin elementum ipsum ac tellus sagittis volutpat. Sed vitae turpis semper, volutpat sem eu, mollis nisl. Fusce molestie laoreet nisi, non vulputate nunc elementum in. In quis ex vitae quam posuere dapibus. Mauris interdum odio eu elit ornare malesuada.

Les Chasseurs

Les troupes qui avancent sur le terrain pour éliminer les troupes adverses.

Troupe 1

ISC: Shasvastii Gwailos — Veteran Troops

HI

Shasvastii Armed Imposition Detachment GWAILOS

MOV	CC	BS	PH	WIP	ARM	BTS	VITA	S	AVA
4-4	14	13	12	13	3	9	2	2	1

Equipment: Albedo (-6) • Nanoscreen
Special Skills: Combat Instinct • No Cover • Shasvastii • Stealth

Name	Weaponry | Equipment || Peripheral	Melee Weapons	SWC	C
GWAILO	Heavy Machine Gun, E/M Carbine(+1B)	Breaker Pistol, CC Weapon	1.5	44
GWAILO (Multispectral Visor L2)	Heavy Rocket Launcher, E/M Carbine(+1B)	Breaker Pistol, CC Weapon	1.5	39
GWAILO (Lieutenant)	Heavy Machine Gun, E/M Carbine(+1B)	Breaker Pistol, CC Weapon	1.5	44
GWAILO (Lieutenant, Multispectral Visor L2)	Heavy Rocket Launcher, E/M Carbine(+1B)	Breaker Pistol, CC Weapon	1.5	39

Lorem ipsum dolor sit amet, consectetur adipiscing elit. Morbi sed augue eget sem pulvinar aliquam. In placerat mi eu blandit porttitor. Duis laoreet turpis quis vulputate varius. Mauris id cursus augue. Duis nisi purus, aliquet at iaculis eu, aliquam a justo. Sed ac suscipit nibh. Donec efficitur sem at accumsan facilisis. In ullamcorper vulputate ipsum vel dapibus. Donec luctus aliquet mauris sed viverra. Aliquam quis tempor lacus. Etiam tincidunt erat sed ultrices convallis. Aenean semper, sem in congue tempor, tellus mi feugiat risus, id condimentum nunc metus non ex.

Praesent tincidunt magna sed velit ullamcorper, vel vehicula elit efficitur. Pellentesque ante felis, congue a semper ac, porttitor nec velit. Aliquam at convallis nisl, id tempor velit. Nulla non tincidunt odio, a scelerisque quam. Curabitur pulvinar mauris non erat ullamcorper maximus. Quisque sollicitudin, dui ac cursus efficitur, dolor felis tempus est, vitae blandit purus nulla eget neque. Cras id risus eu arcu porttitor faucibus. Proin auctor ornare felis a mollis. Aenean in blandit quam. Suspendisse massa leo, vulputate fringilla semper ac, blandit sed velit. Maecenas enim leo, eleifend posuere faucibus non, tincidunt sed ex. Nullam suscipit lectus ut enim lobortis tincidunt. Maecenas sed maximus massa.

Phasellus vitae faucibus quam, a pulvinar lorem. Nam volutpat tincidunt facilisis. Vestibulum turpis justo, hendrerit a commodo vestibulum, pellentesque a erat. Phasellus tempor vehicula augue nec vehicula. Vestibulum et hendrerit turpis. Sed sed pellentesque quam. Ut et eros nec quam convallis vestibulum. Curabitur eget tincidunt mi. Nullam nisl ipsum, varius nec lacinia eget, lacinia et orci. Praesent tempus ipsum augue. Sed tempus risus eget ante mattis semper. Proin elementum ipsum ac tellus sagittis volutpat. Sed vitae turpis semper, volutpat sem eu, mollis nisl. Fusce molestie laoreet nisi, non vulputate nunc elementum in. In quis ex vitae quam posuere

Lorem ipsum dolor sit amet, consectetur adipiscing elit. Morbi sed augue eget sem pulvinar aliquam. In placerat mi eu blandit porttitor. Duis laoreet turpis quis vulputate varius. Mauris id cursus augue. Duis nisi purus, aliquet at iaculis eu, aliquam a justo. Sed ac suscipit nibh. Donec efficitur sem at accumsan facilisis. In ullamcorper vulputate ipsum vel dapibus. Donec luctus aliquet mauris sed viverra. Aliquam quis tempor lacus. Etiam tincidunt erat sed ultrices convallis. Aenean semper, sem in congue tempor, tellus mi feugiat risus, id condimentum nunc metus non ex.

Phasellus vitae faucibus quam, a pulvinar lorem. Nam volutpat tincidunt facilisis. Vestibulum

Points forts :

-

Points faibles :

-

Le Contrôle

Les unités qui font perdre du temps et des ordres à l'adversaire pendant son tour.

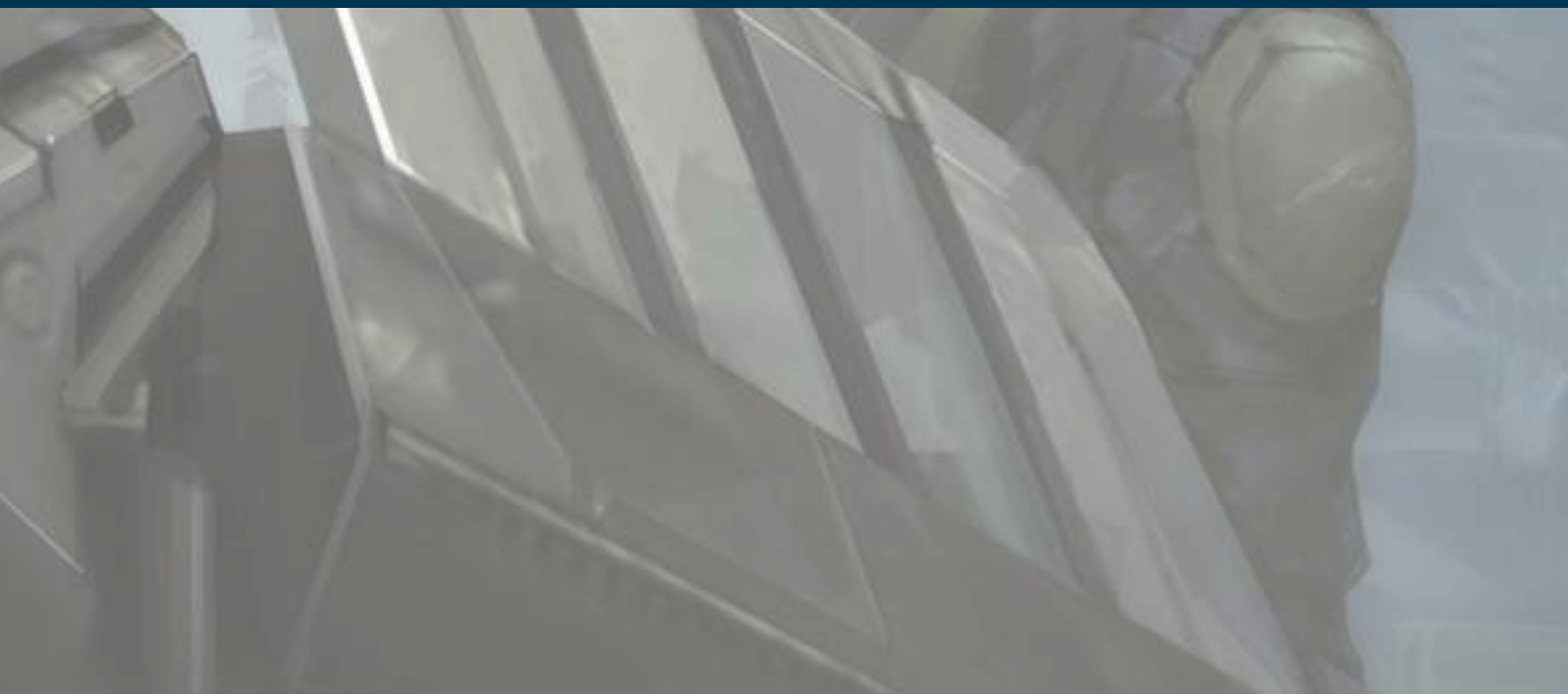

Troupe 1

ISC: Shasvastii Gwailos — Veteran Troops

HI

Shasvastii Armed Imposition Detachment GWAILOS

MOV	CC	BS	PH	WIP	ARM	BTS	VITA	S	AVA
4-4	14	13	12	13	3	9	2	2	1

Equipment: Albedo (-6) • Nanoscreen

Special Skills: Combat Instinct • No Cover • Shasvastii • Stealth

Name	Weaponry | Equipment || Peripheral	Melee Weapons	SWC	C
GWAILO	Heavy Machine Gun, E/M Carbine(+1B)	Breaker Pistol, CC Weapon	1.5	44
GWAILO (Multispectral Visor L2)	Heavy Rocket Launcher, E/M Carbine(+1B)	Breaker Pistol, CC Weapon	1.5	39
GWAILO (Lieutenant)	Heavy Machine Gun, E/M Carbine(+1B)	Breaker Pistol, CC Weapon	1.5	44
GWAILO (Lieutenant, Multispectral Visor L2)	Heavy Rocket Launcher, E/M Carbine(+1B)	Breaker Pistol, CC Weapon	1.5	39

Lorem ipsum dolor sit amet, consectetur adipiscing elit. Morbi sed augue eget sem pulvinar aliquam. In placerat mi eu blandit porttitor. Duis laoreet turpis quis vulputate varius. Mauris id cursus augue. Duis nisi purus, aliquet at iaculis eu, aliquam a justo. Sed ac suscipit nibh. Donec efficitur sem at accumsan facilisis. In ullamcorper vulputate ipsum vel dapibus. Donec luctus aliquet mauris sed viverra. Aliquam quis tempor lacus. Etiam tincidunt erat sed ultrices convallis. Aenean semper, sem in congue tempor, tellus mi feugiat risus, id condimentum nunc metus non ex.

Praesent tincidunt magna sed velit ullamcorper, vel vehicula elit efficitur. Pellentesque ante felis, congue a semper ac, porttitor nec velit. Aliquam at convallis nisl, id tempor velit. Nulla non tincidunt odio, a scelerisque quam. Curabitur pulvinar mauris non erat ullamcorper maximus. Quisque sollicitudin, dui ac cursus efficitur, dolor felis tempus est, vitae blandit purus nulla eget neque. Cras id risus eu arcu porttitor faucibus. Proin auctor ornare felis a mollis. Aenean in blandit quam. Suspendisse massa leo, vulputate fringilla semper ac, blandit sed velit. Maecenas enim leo, eleifend posuere faucibus non, tincidunt sed ex. Nullam suscipit lectus ut enim lobortis tincidunt. Maecenas sed maximus massa.

Phasellus vitae faucibus quam, a pulvinar lorem. Nam volutpat tincidunt facilisis. Vestibulum turpis justo, hendrerit a commodo vestibulum, pellentesque a erat. Phasellus tempor vehicula augue nec vehicula. Vestibulum et hendrerit turpis. Sed sed pellentesque quam. Ut et eros nec quam convallis vestibulum. Curabitur eget tincidunt mi. Nullam nisl ipsum, varius nec lacinia eget, lacinia et orci. Praesent tempus ipsum augue. Sed tempus risus eget ante mattis semper. Proin elementum ipsum ac tellus sagittis volutpat. Sed vitae turpis semper, volutpat sem eu, mollis nisl. Fusce molestie laoreet nisi, non vulputate nunc elementum in. In quis ex vitae quam posuere

Lorem ipsum dolor sit amet, consectetur adipiscing elit. Morbi sed augue eget sem pulvinar aliquam. In placerat mi eu blandit porttitor. Duis laoreet turpis quis vulputate varius. Mauris id cursus augue. Duis nisi purus, aliquet at iaculis eu, aliquam a justo. Sed ac suscipit nibh. Donec efficitur sem at accumsan facilisis. In ullamcorper vulputate ipsum vel dapibus. Donec luctus aliquet mauris sed viverra. Aliquam quis tempor lacus. Etiam tincidunt erat sed ultrices convallis. Aenean semper, sem in congue tempor, tellus mi feugiat risus, id condimentum nunc metus non ex.

Phasellus vitae faucibus quam, a pulvinar lorem. Nam volutpat tincidunt facilisis. Vestibulum

Points forts :

-

Points faibles :

-

Les Spécialistes

Les troupes qui accomplissent la mission

Troupe 1

ISC: Shasvastii Gwailos — Veteran Troops

HI

Shasvastii Armed Imposition Detachment GWAILOS

MOV	CC	BS	PH	WIP	ARM	BTS	VITA	S	AVA
4-4	14	13	12	13	3	9	2	2	1

Equipment: Albedo (-6) • Nanoscreen

Special Skills: Combat Instinct • No Cover • Shasvastii • Stealth

Name	Weaponry | Equipment || Peripheral	Melee Weapons	SWC	C
GWAILO	Heavy Machine Gun, E/M Carbine(+1B)	Breaker Pistol, CC Weapon	1.5	44
GWAILO (Multispectral Visor L2)	Heavy Rocket Launcher, E/M Carbine(+1B)	Breaker Pistol, CC Weapon	1.5	39
GWAILO (Lieutenant)	Heavy Machine Gun, E/M Carbine(+1B)	Breaker Pistol, CC Weapon	1.5	44
GWAILO (Lieutenant, Multispectral Visor L2)	Heavy Rocket Launcher, E/M Carbine(+1B)	Breaker Pistol, CC Weapon	1.5	39

Lorem ipsum dolor sit amet, consectetur adipiscing elit. Morbi sed augue eget sem pulvinar aliquam. In placerat mi eu blandit porttitor. Duis laoreet turpis quis vulputate varius. Mauris id cursus augue. Duis nisi purus, aliquet at iaculis eu, aliquam a justo. Sed ac suscipit nibh. Donec efficitur sem at accumsan facilisis. In ullamcorper vulputate ipsum vel dapibus. Donec luctus aliquet mauris sed viverra. Aliquam quis tempor lacus. Etiam tincidunt erat sed ultrices convallis. Aenean semper, sem in congue tempor, tellus mi feugiat risus, id condimentum nunc metus non ex.

Praesent tincidunt magna sed velit ullamcorper, vel vehicula elit efficitur. Pellentesque ante felis, congue a semper ac, porttitor nec velit. Aliquam at convallis nisl, id tempor velit. Nulla non tincidunt odio, a scelerisque quam. Curabitur pulvinar mauris non erat ullamcorper maximus. Quisque sollicitudin, dui ac cursus efficitur, dolor felis tempus est, vitae blandit purus nulla eget neque. Cras id risus eu arcu porttitor faucibus. Proin auctor ornare felis a mollis. Aenean in blandit quam. Suspendisse massa leo, vulputate fringilla semper ac, blandit sed velit. Maecenas enim leo, eleifend posuere faucibus non, tincidunt sed ex. Nullam suscipit lectus ut enim lobortis tincidunt. Maecenas sed maximus massa.

Phasellus vitae faucibus quam, a pulvinar lorem. Nam volutpat tincidunt facilisis. Vestibulum turpis justo, hendrerit a commodo vestibulum, pellentesque a erat. Phasellus tempor vehicula augue nec vehicula. Vestibulum et hendrerit turpis. Sed sed pellentesque quam. Ut et eros nec quam convallis vestibulum. Curabitur eget tincidunt mi. Nullam nisl ipsum, varius nec lacinia eget, lacinia et orci. Praesent tempus ipsum augue. Sed tempus risus eget ante mattis semper. Proin elementum ipsum ac tellus sagittis volutpat. Sed vitae turpis semper, volutpat sem eu, mollis nisl. Fusce molestie laoreet nisi, non vulputate nunc elementum in. In quis ex vitae quam posuere

Lorem ipsum dolor sit amet, consectetur adipiscing elit. Morbi sed augue eget sem pulvinar aliquam. In placerat mi eu blandit porttitor. Duis laoreet turpis quis vulputate varius. Mauris id cursus augue. Duis nisi purus, aliquet at iaculis eu, aliquam a justo. Sed ac suscipit nibh. Donec efficitur sem at accumsan facilisis. In ullamcorper vulputate ipsum vel dapibus. Donec luctus aliquet mauris sed viverra. Aliquam quis tempor lacus. Etiam tincidunt erat sed ultrices convallis. Aenean semper, sem in congue tempor, tellus mi feugiat risus, id condimentum nunc metus non ex.

Phasellus vitae faucibus quam, a pulvinar lorem. Nam volutpat tincidunt facilisis. Vestibulum

Points forts :

-

Points faibles :

-

Le Soutien

Les troupes qui soignent, réparent, réapprovisionnent ou améliorent leurs alliés

Troupe 1

ISC: Shasvastii Gwailos — Veteran Troops

HI

Shasvastii Armed Imposition Detachment GWAILOS

MOV	CC	BS	PH	WIP	ARM	BTS	VITA	S	AVA
4-4	14	13	12	13	3	9	2	2	1

Equipment: Albedo (-6) • Nanoscreen

Special Skills: Combat Instinct • No Cover • Shasvastii • Stealth

Name	Weaponry | Equipment || Peripheral	Melee Weapons	SWC	C
GWAILO	Heavy Machine Gun, E/M Carbine(+1B)	Breaker Pistol, CC Weapon	1.5	44
GWAILO (Multispectral Visor L2)	Heavy Rocket Launcher, E/M Carbine(+1B)	Breaker Pistol, CC Weapon	1.5	39
GWAILO (Lieutenant)	Heavy Machine Gun, E/M Carbine(+1B)	Breaker Pistol, CC Weapon	1.5	44
GWAILO (Lieutenant, Multispectral Visor L2)	Heavy Rocket Launcher, E/M Carbine(+1B)	Breaker Pistol, CC Weapon	1.5	39

Lorem ipsum dolor sit amet, consectetur adipiscing elit. Morbi sed augue eget sem pulvinar aliquam. In placerat mi eu blandit porttitor. Duis laoreet turpis quis vulputate varius. Mauris id cursus augue. Duis nisi purus, aliquet at iaculis eu, aliquam a justo. Sed ac suscipit nibh. Donec efficitur sem at accumsan facilisis. In ullamcorper vulputate ipsum vel dapibus. Donec luctus aliquet mauris sed viverra. Aliquam quis tempor lacus. Etiam tincidunt erat sed ultrices convallis. Aenean semper, sem in congue tempor, tellus mi feugiat risus, id condimentum nunc metus non ex.

Praesent tincidunt magna sed velit ullamcorper, vel vehicula elit efficitur. Pellentesque ante felis, congue a semper ac, porttitor nec velit. Aliquam at convallis nisl, id tempor velit. Nulla non tincidunt odio, a scelerisque quam. Curabitur pulvinar mauris non erat ullamcorper maximus. Quisque sollicitudin, dui ac cursus efficitur, dolor felis tempus est, vitae blandit purus nulla eget neque. Cras id risus eu arcu porttitor faucibus. Proin auctor ornare felis a mollis. Aenean in blandit quam. Suspendisse massa leo, vulputate fringilla semper ac, blandit sed velit. Maecenas enim leo, eleifend posuere faucibus non, tincidunt sed ex. Nullam suscipit lectus ut enim lobortis tincidunt. Maecenas sed maximus massa.

Phasellus vitae faucibus quam, a pulvinar lorem. Nam volutpat tincidunt facilisis. Vestibulum turpis justo, hendrerit a commodo vestibulum, pellentesque a erat. Phasellus tempor vehicula augue nec vehicula. Vestibulum et hendrerit turpis. Sed sed pellentesque quam. Ut et eros nec quam convallis vestibulum. Curabitur eget tincidunt mi. Nullam nisl ipsum, varius nec lacinia eget, lacinia et orci. Praesent tempus ipsum augue. Sed tempus risus eget ante mattis semper. Proin elementum ipsum ac tellus sagittis volutpat. Sed vitae turpis semper, volutpat sem eu, mollis nisl. Fusce molestie laoreet nisi, non vulputate nunc elementum in. In quis ex vitae quam posuere

Lorem ipsum dolor sit amet, consectetur adipiscing elit. Morbi sed augue eget sem pulvinar aliquam. In placerat mi eu blandit porttitor. Duis laoreet turpis quis vulputate varius. Mauris id cursus augue. Duis nisi purus, aliquet at iaculis eu, aliquam a justo. Sed ac suscipit nibh. Donec efficitur sem at accumsan facilisis. In ullamcorper vulputate ipsum vel dapibus. Donec luctus aliquet mauris sed viverra. Aliquam quis tempor lacus. Etiam tincidunt erat sed ultrices convallis. Aenean semper, sem in congue tempor, tellus mi feugiat risus, id condimentum nunc metus non ex.

Phasellus vitae faucibus quam, a pulvinar lorem. Nam volutpat tincidunt facilisis. Vestibulum

Points forts :

-

Points faibles :

-

Les Lieutenants

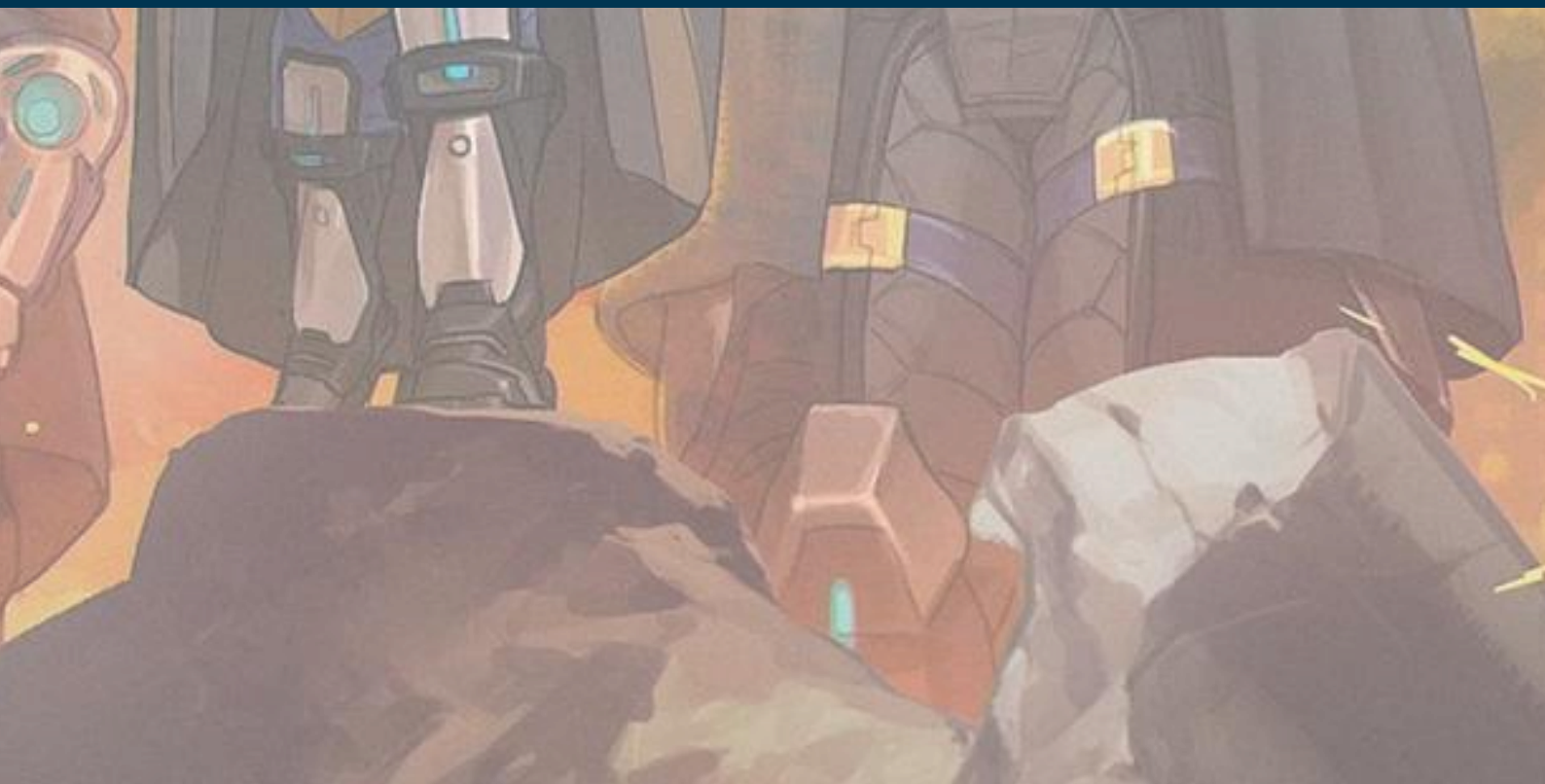

Troupe 1

ISC: Shasvastii Gwailos — Veteran Troops

HI

Shasvastii Armed Imposition Detachment GWAILOS

MOV	CC	BS	PH	WIP	ARM	BTS	VITA	S	AVA
4-4	14	13	12	13	3	9	2	2	1

Equipment: Albedo (-6) • Nanoscreen

Special Skills: Combat Instinct • No Cover • Shasvastii • Stealth

Name	Weaponry | Equipment || Peripheral	Melee Weapons	SWC	C
GWAILO	Heavy Machine Gun, E/M Carbine(+1B)	Breaker Pistol, CC Weapon	1.5	44
GWAILO (Multispectral Visor L2)	Heavy Rocket Launcher, E/M Carbine(+1B)	Breaker Pistol, CC Weapon	1.5	39
GWAILO (Lieutenant)	Heavy Machine Gun, E/M Carbine(+1B)	Breaker Pistol, CC Weapon	1.5	44
GWAILO (Lieutenant, Multispectral Visor L2)	Heavy Rocket Launcher, E/M Carbine(+1B)	Breaker Pistol, CC Weapon	1.5	39

Lorem ipsum dolor sit amet, consectetur adipiscing elit. Morbi sed augue eget sem pulvinar aliquam. In placerat mi eu blandit porttitor. Duis laoreet turpis quis vulputate varius. Mauris id cursus augue. Duis nisi purus, aliquet at iaculis eu, aliquam a justo. Sed ac suscipit nibh. Donec efficitur sem at accumsan facilisis. In ullamcorper vulputate ipsum vel dapibus. Donec luctus aliquet mauris sed viverra. Aliquam quis tempor lacus. Etiam tincidunt erat sed ultrices convallis. Aenean semper, sem in congue tempor, tellus mi feugiat risus, id condimentum nunc metus non ex.

Praesent tincidunt magna sed velit ullamcorper, vel vehicula elit efficitur. Pellentesque ante felis, congue a semper ac, porttitor nec velit. Aliquam at convallis nisl, id tempor velit. Nulla non tincidunt odio, a scelerisque quam. Curabitur pulvinar mauris non erat ullamcorper maximus. Quisque sollicitudin, dui ac cursus efficitur, dolor felis tempus est, vitae blandit purus nulla eget neque. Cras id risus eu arcu porttitor faucibus. Proin auctor ornare felis a mollis. Aenean in blandit quam. Suspendisse massa leo, vulputate fringilla semper ac, blandit sed velit. Maecenas enim leo, eleifend posuere faucibus non, tincidunt sed ex. Nullam suscipit lectus ut enim lobortis tincidunt. Maecenas sed maximus massa.

Phasellus vitae faucibus quam, a pulvinar lorem. Nam volutpat tincidunt facilisis. Vestibulum turpis justo, hendrerit a commodo vestibulum, pellentesque a erat. Phasellus tempor vehicula augue nec vehicula. Vestibulum et hendrerit turpis. Sed sed pellentesque quam. Ut et eros nec quam convallis vestibulum. Curabitur eget tincidunt mi. Nullam nisl ipsum, varius nec lacinia eget, lacinia et orci. Praesent tempus ipsum augue. Sed tempus risus eget ante mattis semper. Proin elementum ipsum ac tellus sagittis volutpat. Sed vitae turpis semper, volutpat sem eu, mollis nisl. Fusce molestie laoreet nisi, non vulputate nunc elementum in. In quis ex vitae quam posuere

Lorem ipsum dolor sit amet, consectetur adipiscing elit. Morbi sed augue eget sem pulvinar aliquam. In placerat mi eu blandit porttitor. Duis laoreet turpis quis vulputate varius. Mauris id cursus augue. Duis nisi purus, aliquet at iaculis eu, aliquam a justo. Sed ac suscipit nibh. Donec efficitur sem at accumsan facilisis. In ullamcorper vulputate ipsum vel dapibus. Donec luctus aliquet mauris sed viverra. Aliquam quis tempor lacus. Etiam tincidunt erat sed ultrices convallis. Aenean semper, sem in congue tempor, tellus mi feugiat risus, id condimentum nunc metus non ex.

Phasellus vitae faucibus quam, a pulvinar lorem. Nam volutpat tincidunt facilisis. Vestibulum

Points forts :

-

Points faibles :

-

Les Fireteams

La Fireteam X

Fireteams Chart - Shasvastii Expeditionary Force

Unlimited Fireteams DUO
Maximum 1 Fireteam HARIS
Maximum 1 Fireteam CORE

Nox Fireteams		HARIS, CORE
Min	Max	
1	5	NOX
0	1	TENSHO (Nox)
0	1	T-DRONE FTO (Nox)
0	1	OKTAVIA (Nox)
Wildcards		
Min	Max	
0	1	SHESKIIN
0	1	CORAX HASHT (Nox, Shaveshii)
0	1	VICTOR MESSER (Shaveshii)
0	1	AÏDA SWANSON FTO (Nox)
0	1	AGENT DUKASH FTO

FIRETEAM BONUS CHART

Fireteam Level	Bonus
Level 1	Fireteam members are activated with a single Regular Order
Level 2	BS Attack (+1 SD)
Level 3	+3 Discover and +1 Dodge
Level 4	+1 BS
Level 5	Sixth Sense

pulvinar eget, pulvinar eu est. Proin facilisis eleifend neque at sagittis. Cras consequat semper luctus. Curabitur id dignissim metus. Suspendisse nibh risus, vulputate nec tempus vitae, rhoncus at ipsum. Donec fermentum, ante sed auctor maximus, turpis risus dignissim risus, quis tempus metus nunc ut diam. In hac habitasse platea dictumst. Pellentesque eget nisi hendrerit, vulputate lacus et, pellentesque ex. Donec et leo auctor, egestas lectus ut, facilisis eros. Praesent id ipsum ac nulla sodales scelerisque at eu purus. Praesent porttitor posuere urna non tempor. Maecenas sollicitudin, massa sit amet sollicitudin sollicitudin, neque ligula pharetra magna, vel dapibus massa diam sit amet ligula. Orci varius natoque penatibus et magnis dis parturient montes, nascetur ridiculus mus.

Class aptent taciti sociosqu ad litora torquent per conubia nostra, per inceptos himenaeos. Suspendisse potenti. Suspendisse rhoncus lorem at sodales facilisis. Duis sollicitudin ipsum eget ex interdum tincidunt nec ornare odio. Sed aliquam, est consequat volutpat condimentum, erat diam iaculis libero, sit amet gravida nulla lacus vitae lectus. Vestibulum pulvinar bibendum nisl at dictum. Class aptent taciti sociosqu ad litora torquent per conubia nostra, per inceptos himenaeos. Nam vitae tempor risus. Aliquam vulputate nulla vitae elit laoreet, at gravida nibh molestie. Vestibulum tristique auctor odio, et commodo purus blandit in. Vestibulum sollicitudin

pellentesque risus, ut laoreet nulla tincidunt eget. Fusce consequat est non purus tincidunt molestie.

Donec hendrerit quam eget diam sollicitudin, eget malesuada diam fermentum. Duis lobortis aliquet eros at interdum. Morbi suscipit condimentum neque, non lacinia nulla maximus vitae. Mauris vitae feugiat leo. Vivamus eleifend ipsum et cursus rutrum. Phasellus nunc risus, laoreet a venenatis sit amet, elementum vitae nibh. Nam a eros hendrerit, sollicitudin lacus vel, porttitor mauris. Nam eget sollicitudin orci. Mauris fringilla rutrum neque, at iaculis leo porta at. Nulla cursus ante a mollis posuere. Vestibulum accumsan ipsum in odio blandit, sit amet lacinia elit porttitor. Praesent maximus quam ipsum, id vehicula massa euismod eu. Donec malesuada placerat tellus id aliquet. Mauris egestas massa id urna consequat elementum. Quisque egestas laoreet turpis vitae luctus. Nulla congue lorem non felis posuere, at laoreet magna interdum.

Curabitur ullamcorper vitae velit a volutpat. Nam vitae interdum augue, rhoncus congue arcu. Sed fringilla magna in pretium iaculis. Curabitur vulputate interdum augue, ac consequat ante egestas vel. Integer purus velit, sodales non nulla vel, accumsan sodales velit. Duis mollis accumsan risus, sit amet consectetur est tincidunt ut. Vivamus a rutrum leo, eget porta magna. Mauris consectetur sapien lorem, eget ultrices felis ultrices dignissim. Ut placerat feugiat nunc in accumsan. Vivamus sollicitudin, ipsum ut dictum iaculis, nisl eros interdum enim, quis sodales nulla felis vestibulum erat. Sed a rutrum nulla, vel rhoncus nisi. Lorem ipsum dolor sit amet, consectetur adipiscing elit. Etiam eu justo vel urna facilisis lacinia.

CONCLUSION : Curabitur ullamcorper vitae velit a volutpat. Nam vitae interdum augue, rhoncus congue arcu. Sed fringilla magna in pretium iaculis. Curabitur vulputate interdum augue, ac consequat ante egestas vel. Integer purus velit, sodales non nulla vel, accumsan sodales velit. Duis mollis accumsan risus, sit amet consectetur est tincidunt ut. Vivamus

Listes d'Armées

Des listes pour débuter et d'autres pour s'en inspirer

Exemple de liste pour la faction

Sneak - Nazeem
Shasvastii Expeditionary Force -

Fireteams Chart

Max. Points: 300 | SWC 4 | Points 299

New group | New reinforcements group | Spec-Ops

Name	Weaponry | Equipment	Melee Weapons	SWC	C
Main Section			4	299
GROUP 1 10			4	262
SPECULO KILLER	Boarding Shotgun, Nanopulser, Smoke Grenades	Silenced Pistol, Monofilament CC Weapon	1	26
SPECULO KILLER (Minelayer)	Combi Rifle, Nanopulser, Shock Mine, Smoke Grenades	Silenced Pistol, Monofilament CC Weapon	1.5	31
CALIBAN (Forward Observer)	Vulkan Shotgun, Flash Pulse(+1B), D-Charges	Pistol, CC Weapon(PS=5)	0	26
CALIBAN (Engineer, Deactivator)	Submachine Gun, Pulzar, D-Charges | GizmoKit	Pistol, CC Weapon(PS=5)	0	28
CALIBAN (Multispectral Visor L1)	Spitfire, D-Charges	Pistol, CC Weapon(PS=5)	1.5	36
SHROUDED (Hacker, Killer Hacking Device)	Combi Rifle, Shock Mine	Pistol, CC Weapon	0	26
SEED-SOLDIER (Paramedic)	Combi Rifle, Panzerfaust, Chest Mine | MediKit	Pistol, PARA CC Weapon	0	18
MENTOR (Lieutenant)	Vulkan Shotgun	CC Weapon, Breaker Pistol	0	20
IKADRON	Light Flamethrower(+1B)	Pistol, PARA CC Weapon(-3)	0	11
AGENT DUKASH (Parachutist [Dep. Zone])	MULTI Rifle, Nanopulser, D-Charges	Viral Pistol, Viral CC Weapon(PS=7)	0	40
GROUP 2 3 2 1			0	37
IKADRON	Light Flamethrower(+1B)	Pistol, PARA CC Weapon(-3)	0	11
R-DRONE	Flash Pulse	PARA CC Weapon(-3)	0	7
R-DRONE	Flash Pulse	PARA CC Weapon(-3)	0	7
TAIGHA		Viral CC Weapon(PS=7)	0	6
SĀCHĀ	Flash Pulse, E/M Grenades(+1B)	Stun Pistol(+1B), CC Weapon	0	6

Code de la liste :
glsKc2hhc3Zhc3RpaQ5TbmVhayAtIE5hemVlbYEsAgEBAAoAgfcBAgAAgfcBAwAAghABBQAAghABBAAAghABCAAAgfUBCQAAggABBAAAhQwBBgAAghQBAQAAheoBAgACAQAFAIIUAQEAAIH%2FAQEAAIH%2FAQEAAIUQAQIAAIdSAQEA

Indiquer pour quel(les) mission(s) la liste est pensée.

Curabitur ullamcorper vitae velit a volutpat. Nam vitae interdum augue, rhoncus congue arcu. Sed fringilla magna in pretium iaculis. Curabitur vulputate interdum augue, ac consequat ante egestas vel. Integer purus velit, sodales non nulla vel, accumsan sodales velit. Duis mollis accumsan risus, sit amet consectetur est tincidunt ut. Vivamus a rutrum leo, eget porta magna. Mauris consectetur sapien lorem, eget ultrices felis ultrices dignissim. Ut placerat feugiat nunc in accumsan. Vivamus sollicitudin, ipsum ut dictum iaculis, nisl eros interdum enim, quis sodales nulla felis vestibulum erat. Sed a rutrum nulla, vel rhoncus nisi. Lorem ipsum dolor sit amet, consectetur adipiscing elit. Etiam eu justo vel urna facilisis lacinia.

Guide d'Achat

Pour commencer

Shasvatii Action Pack
Lien vers la boutique officielle :
https://store.corvusbelli.com/en/infinity/wargame/packs/shasvastii-action-pack

L'action pack est le point de départ le plus évident d'une armée. Celui des shasvastii est particulièrement bon puisque toutes les troupes disponibles ici sont très jouables. Si on devait lui trouver un défaut, on pourrait dire qu'il est peu probable que vous jouiez 3 nox dans vos listes d'armées. Mais en attendant d'agrandir votre collection vous pourrez utiliser les nox pour proxy d'autres troupes avec la même silhouette.

Continuer sa collection

Combined Army Drone Remote Pack
Lien vers la boutique officielle :
https://store.corvusbelli.com/en/infinity/wargame/miniatures/combined-army-drone-remotes-pack
Que ce soit le Q-Drone, le R-Drone ou le M-Drone, les drones sont des éléments présents dans beaucoup de listes shasvastii. Vous en trouverez toujours l'utilité et il vous faudra-même probablement en acheter une seconde à mesure que vous collection grandira.

Combined Army Drone Remote Pack
Lien vers la boutique officielle :
https://store.corvusbelli.com/en/infinity/wargame/miniatures/combined-army-drone-remotes-pack
Autre drone incontournable de l'armée, l'ikadron est incroyable pour son coût. Récupérez-en 2 pour augmenter le nombre d'ordre de votre armée !

Toute la gamme

Nom de la troupe	Nom du pack contenant la figurine	Lien boutique officielle
Agent Dukash	Agent Dukash (MULTI Rifle)	lien
Aïda Swanson	Aïda Swanson, Submondo Smuggler (Submachine gun)	lien
Cadmus-Naish Agent Sheskiin	Shasvastii Action Pack	lien
Cadmus-Soldier	Shasvastii Expansion Pack Alpha	lien
Caliban	Shasvastii Action Pack	lien
Corax Hasht	Dire Foes 10 : Slave Trophy	OOP
E-Drone	Combined Army Drone Remote Pack	lien
Glyph Warcor	Pre-Order Pack Next Wave	Non disp.
Gwailo	Shasvastii Action Pack	lien
Haiduk	Shasvastii Expansion Pack Alpha	lien
Ikadron	Combined Army Expansion Pack Alpha	lien
Jayth Cutthroat	Shasvastii Expansion Pack Gamma	lien
Malignos	Shasvastii Action Pack	lien
	Combined Army Shasvastii Expansion Pack Beta	lien
M-Drone	Combined Army Drone Remote Pack	lien
Med-Tech Obsidon	Combined Army Support Pack	lien
Nox	Shasvastii Action Pack	lien
	Shasvastii Nox Troops	lien
Oktavia	Oktavia Grímsdóttir, Icebreaker Harpooner	lien
Q-Drone	Combined Army Drone Remote Pack	lien
R-Drone	Combined Army Drone Remote Pack	lien
Sphinx	Shasvastii Sphinx (TAG)	lien
Noctifer	Shasvastii Noctifers (Missile Launcher)	lien
	Shasvastii Expansion Pack Gamma	lien
	Combined Army Action Pack	lien
Mentor	Shasvastii Action Pack	lien
	Shasvastii Expansion Pack Alpha	lien
Seed-Soldier	Shasvastii Expansion Pack Alpha	lien
Shrouded	Shasvastii Action Pack	lien
	Combined Army Shasvastii Expansion Pack Beta	lien

Nom de la troupe	Nom du pack contenant la figurine	Lien boutique officielle
Slave Drone	Combined Army Support Pack	lien
Speculo Killer	Speculo Killer (Boarding Shotgun)	lien
Taigha	Taigha Creatures	lien
T-Drone	Combined Army Drone Remote Pack	lien
Tensho	Shasvastii Expansion Pack Gamma	lien
Victor Messer	Combined Army Action Pack	lien
	Infinity - Combined Army Booster Pack Beta	OOP

Ce tableau ne contient que les figurines disponibles actuellement ou la dernière version disponible si elles sont OOP. Il existe d'autre pack et blister plus ancien, vous pouvez retrouver toutes les références qui ne sont plus produites sur le site human-sphere.

Pour finir

Liens utiles

Lorem ipsum dolor sit amet, consectetur adipiscing elit. Cras auctor mi vitae orci pellentesque, suscipit vehicula sem volutpat. Nam vel mollis orci. Vestibulum nec nunc a ante ornare scelerisque. Nam laoreet, diam a finibus ornare, tortor nunc pulvinar nulla, nec faucibus mauris ex quis metus. Vivamus id malesuada sapien. Maecenas at lorem in neque mollis dapibus. Phasellus erat est, suscipit vitae vehicula nec, molestie at lacus. Nulla facilisi. Cras in lorem vel nibh pulvinar porttitor sit amet et sapien. Quisque sollicitudin diam lacinia porttitor feugiat. Suspendisse a imperdiet dui. Quisque ac eleifend diam. Ut viverra risus eget ultricies pulvinar. Cras eu imperdiet mauris, eu aliquam ligula.

Etiam venenatis dignissim venenatis. Nunc ac auctor orci. Vivamus purus magna, hendrerit id pulvinar eget, pulvinar eu est. Proin facilisis eleifend neque at sagittis. Cras consequat semper luctus. Curabitur id dignissim metus. Suspendisse nibh risus, vulputate nec tempus vitae, rhoncus at ipsum. Donec fermentum, ante sed auctor maximus, turpis risus dignissim risus, quis tempus metus nunc ut diam. In hac habitasse platea dictumst. Pellentesque eget nisi hendrerit, vulputate lacus et, pellentesque ex. Donec et leo auctor, egestas lectus ut, facilisis eros. Praesent id ipsum ac nulla sodales scelerisque at eu purus. Praesent porttitor posuere urna non tempor. Maecenas sollicitudin, massa sit amet sollicitudin sollicitudin, neque ligula pharetra magna, vel dapibus massa diam sit amet ligula. Orci varius natoque penatibus et magnis dis parturient montes, nascetur ridiculus mus.

Remerciements

Lorem ipsum dolor sit amet, consectetur adipiscing elit. Cras auctor mi vitae orci pellentesque, suscipit vehicula sem volutpat. Nam vel mollis orci. Vestibulum nec nunc a ante ornare scelerisque. Nam laoreet, diam a finibus ornare, tortor nunc pulvinar nulla, nec faucibus mauris ex quis metus. Vivamus id malesuada sapien. Maecenas at lorem in neque mollis dapibus. Phasellus erat est, suscipit vitae vehicula nec, molestie at lacus. Nulla facilisi. Cras in lorem vel nibh pulvinar porttitor sit amet et sapien. Quisque sollicitudin diam lacinia porttitor feugiat. Suspendisse a imperdiet dui. Quisque ac eleifend diam. Ut viverra risus eget ultricies pulvinar. Cras eu imperdiet mauris, eu aliquam ligula.

Etiam venenatis dignissim venenatis. Nunc ac auctor orci. Vivamus purus magna, hendrerit id pulvinar eget, pulvinar eu est. Proin facilisis eleifend neque at sagittis. Cras consequat semper luctus. Curabitur id dignissim metus. Suspendisse nibh risus, vulputate nec tempus vitae, rhoncus at ipsum. Donec fermentum, ante sed auctor maximus, turpis risus dignissim risus, quis tempus metus nunc ut diam. In hac habitasse platea dictumst. Pellentesque eget nisi hendrerit, vulputate lacus et, pellentesque ex. Donec et leo auctor, egestas lectus ut, facilisis eros. Praesent id ipsum ac nulla sodales scelerisque at eu purus. Praesent porttitor posuere urna non tempor. Maecenas sollicitudin, massa sit amet sollicitudin sollicitudin, neque ligula pharetra magna, vel dapibus massa diam sit amet ligula. Orci varius natoque penatibus et magnis dis parturient montes, nascetur ridiculus mus

Glossaire

ARO : Automatic Reaction Order, voir ORA.
BSG : Boarding Shotgun
CB : Corvus Belli, la société qui produit Infinity the Game.
DZ : Deployment zone
FO : Forward Observer
FT, Fireteam : Un groupe de figurine qui s'active en même temps.
Fork : un fork est une situation dans laquelle l'adversaire n'a pas de bonne solution. Typiquement : une troupe équipée d'une arme de tir classique et d'une arme à gabarit déclare move devant une troupe ennemie. Si la troupe ennemie déclare Dodge, vous déclarez tir avec l'arme classique et si la troupe ennemie déclare tir, vous tirez avec l'arme à gabarit pour toucher sans faire de jet.
HD : Hidden Deployment
HMG : Heavy Machine Gun
HRL : Heavy Rocket Launcher
ITS : Infinity Tournament System, un pack des scenarios et quelques règles additionnelles qui changent chaque année.
KHD : Killer Hacking Device, désigne l'équipement et son porteur.
MSR : Multi Sniper Rifle
MSV : Multi Spectral Visor
OOP : Out Of Production, figurine qui n'est plus produite par CB. Cherchez les offres d'occasions !
ORA : Ordre de Réaction Automatique, par extension désigne les troupes qui sont là pour gêner l'adversaire pendant son tour.
Pom-poms : troupes qui servent avant tout à générer un ordre régulier et qui ne seront probablement jamais activées.
Prone : état allongé ou action de passer dans l'état allongé
Proxy : Utiliser une figurine d'une troupe pour représenter une autre. Infinity est très proxy-friendly, il est parfaitement acceptable, même en tournoi officiel, d'utiliser des proxys. Attention cependant les deux troupes doivent avoir la même silhouette (S2, S3, etc.)
SEF : Shasvastii Expeditionary Forces, la sectorielle discutée dans ce document.
SMG : Submachine Gun
Smoke trick : Astuce pour infliger un malus important aux troupes sans MSV2 : des fumigènes sont posées puis une troupe avec un MSV2 tire à travers pour infliger un malus de -6 à la cible.
TAG : Tactical Armor Gear
TR : Total Reaction
Vanilla : Désigne l'armée générale qui contient les sectorielles. Pour SEF, l'armée vanilla est l'armée combinée (Combined Army).
VMS : Viseur Multi Spectral, équipement.
ZD : Zone de Déploiement